COLOMBA

Descubre tu nuevo hogar

Valdebebas, Valdebebas - Valdefuentes

Ref: MA21006

Precio: 2.500 EUR

Paloma Diez-Hochleitner
Tel: (+34) 649 998 962
Email: palomadiez@colomba.es

Patricia Guillaumet
Tel: (+34) 609 533 097
Email: patriciaguillaumet@colomba.es

Características Generales

Superficie construida: 83 m2
Número de habitaciones: 2
Número de baños: 1

Superficie parcela: N/A m2
Certificado energético: B
Emisiones de CO2: B

Descripción

Colomba Boutique Inmobiliaria alquila para alquiler temporal, piso amueblado de alto standing.

****ALQUILER de TEMPORADA****
DISPONIBLE A PARTIR DEL 01 de diciembre de 2026
PRECIO EN FUNCION DEL PERIODO DE TIEMPO DEL ALQUILER.

PRECIOS:
6-11 mois 2.500 EUR
3-5 mois 2.650 EUR
2 mois 2.800 EUR
1 mois 2.900 EUR

PARKING, TRASTERO, AGUA Y INTERNET INCLUIDOS EN EL PRECIO
LUZ HASTA UN CONSUMO MAXIMO DE 200EUR/MOIS

Disfruta de una estancia cómoda y sin preocupaciones en este elegante piso totalmente amueblado y equipado, situado en una de las zonas residenciales más modernas y demandadas de Madrid: Valdebebas.
La vivienda ha sido diseñada para ofrecer el máximo confort durante estancias temporales, combinando un mobiliario de calidad, una cuidada decoración y todas las comodidades necesarias para entrar a vivir desde el primer día.

La vivienda
oTotalmente amueblada y equipada.
oSalón amplio y luminoso.
oCocina completa con electrodomésticos.
oDormitorios con armarios empotrados.
oBaño moderno.
oClimatización mediante aire acondicionado y calefacción.
oInternet de alta velocidad.
oPlaza de garaje.
oTrastero
oUrbanización con piscina, gimnasio, zonas verdes, parque infantil, conserje, home club, 2 pistas de padel.
oVistas despejadas. Sin "vis a vis". Vistas inmejorables.

Urbanización:
Vive en un auténtico resort urbano.

Esta urbanización privada, segura y perfectamente cuidada, es uno de sus mayores atractivos, ofreciendo a sus residentes una experiencia de vida excepcional gracias a su amplia gama de servicios comunitarios. Entre sus instalaciones destacan una espectacular piscina, dos pistas de pádel, gimnasio totalmente equipado, gastrobar, espacio de coliving, zona infantil y un huerto urbano comunitario, todo ello rodeado de extensas zonas ajardinadas ideales para pasear y desconectar. Un entorno pensado para disfrutar de la vida al aire libre sin salir de casa.

Ubicación:
Situado en Valdebebas, uno de los barrios con mayor crecimiento y mejor calidad de vi...

COLOMBA

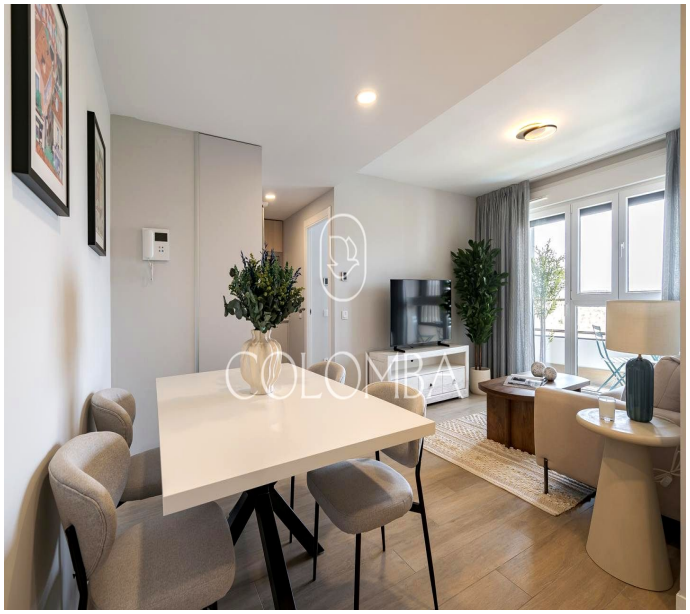
COLOMBA

COLOMBA

COLOMBA

COLOMBA

COLOMBA

COLOMBA

COLOMBA

COLOMBA

COLOMBA

COLOMBA

COLOMBA

COLOMBA

COLOMBA

COLOMBA

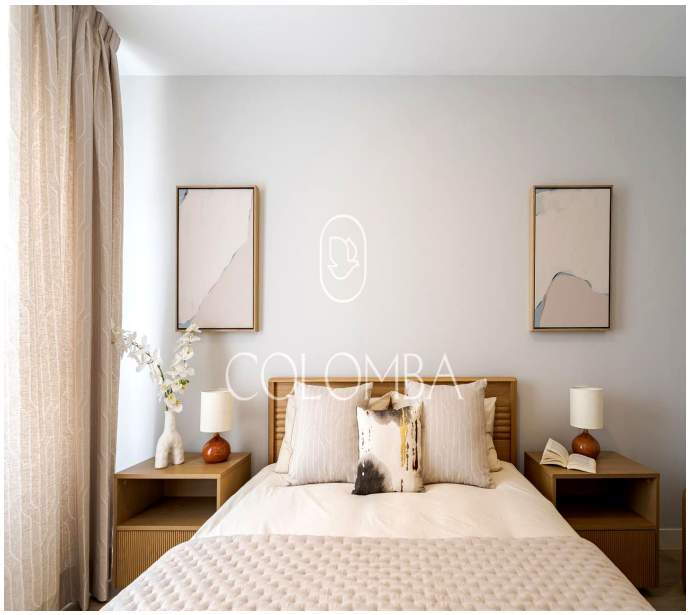
COLOMBA

COLOMBA

COLOMBA

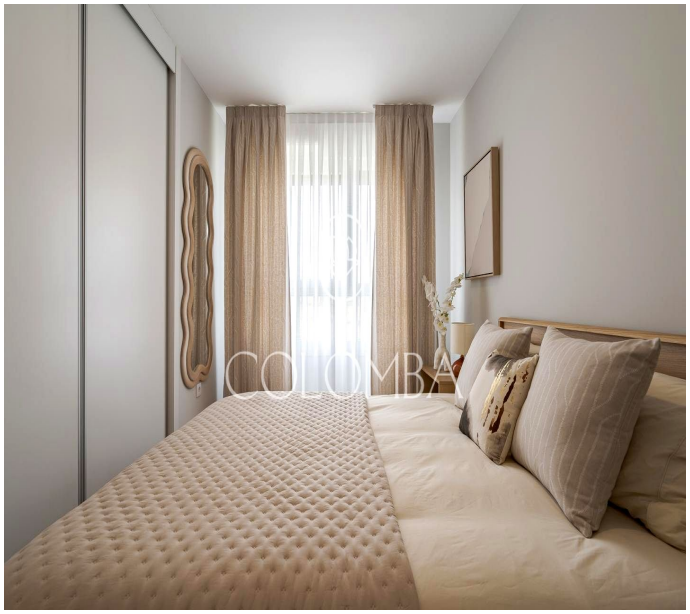
COLOMBA

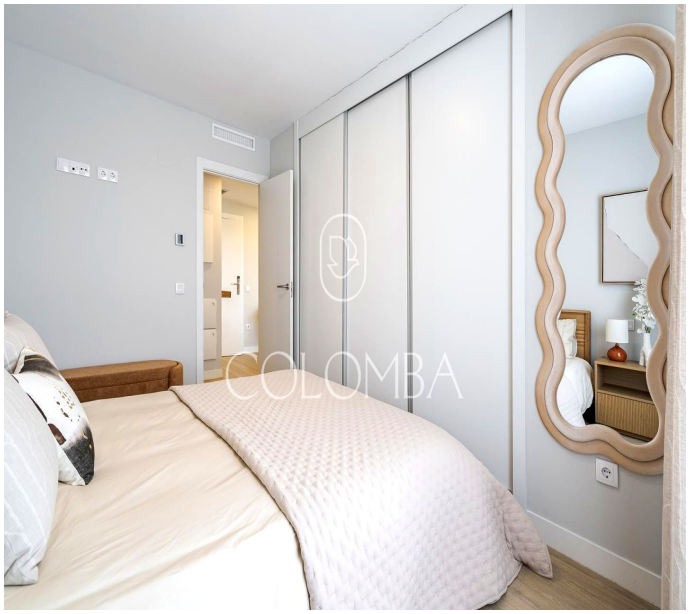
COLOMBA

COLOMBA

COLOMBA

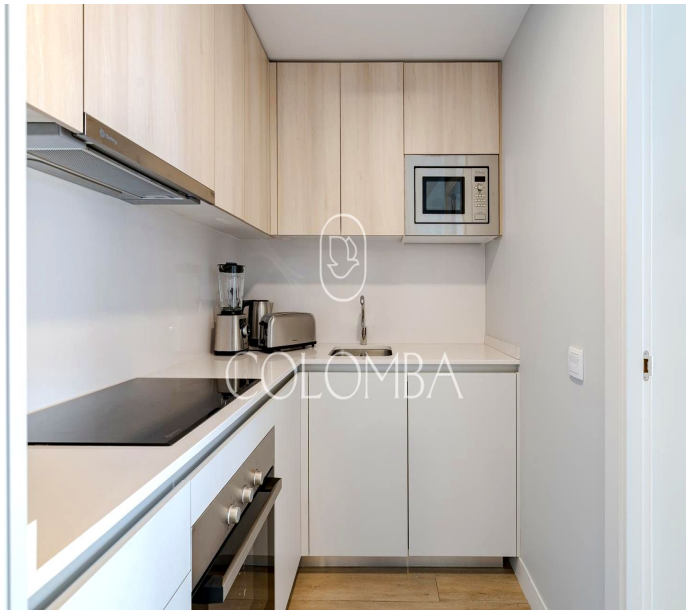
COLOMBA

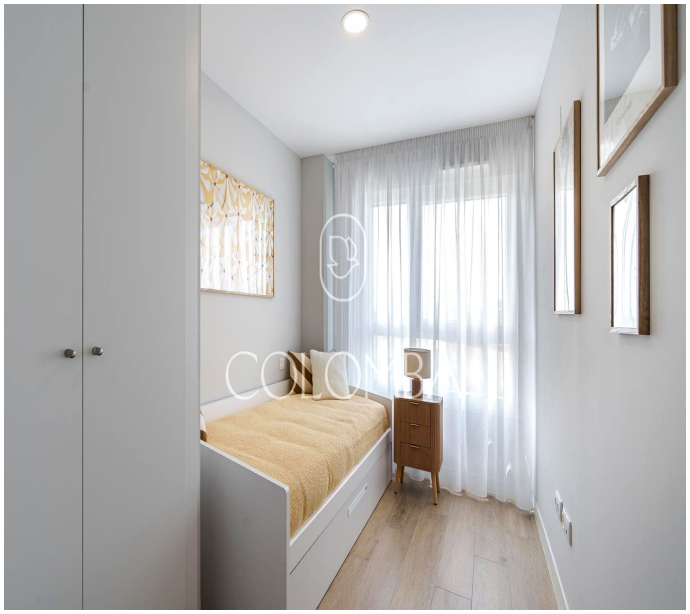
COLOMBA

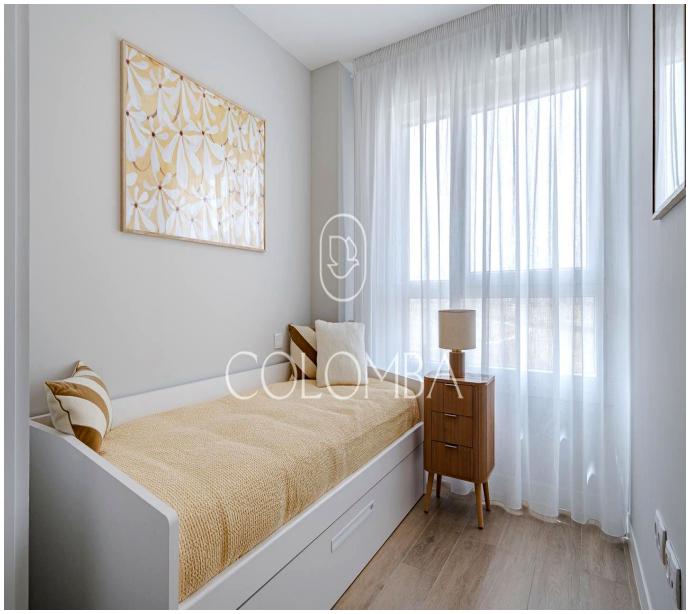
COLOMBA

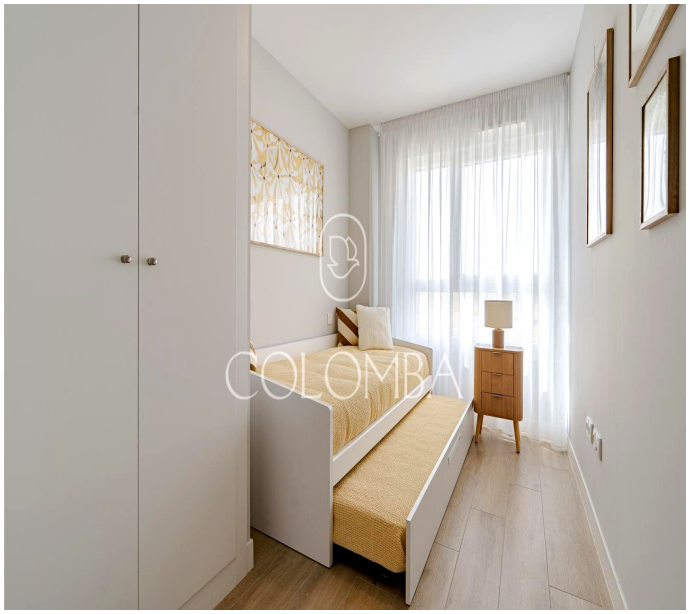
COLOMBA

COLOMBA

COLOMBA

COLOMBA

COLOMBA

COLOMBA

COLOMBA

COLOMBA

COLOMBA

COLOMBA